

★★★★『WINTER FANTASY』の会場について★★★★

Point 1 “イルミ映え”するロケーション



山間に位置する会場は、周囲に街灯がないので、電球や照明の光が闇夜に映えます。また、高低差のある広大なフィールドは、色とりどりのイルミネーションを描く絶好のロケーションです。
※会場内は暗くなっているため足元にお気をつけください。

Point 2 周遊しやすい会場



会場内は、ベビーカーや車椅子が周回できるバリアフリー構造になっているので、ご家族一緒にお楽しみいただけます。
※車椅子をご利用の際は、安全のため必ず補助者の方がご同行ください。
※会場内には、急な斜面や未舗装の場所など、一部ベビーカーや車椅子が進入できない場所がございます。

ご来園に際してのお願い

混雑回避のため、お早めのご来園にご協力ください

土日祝日は、17時以降になりますと料金所の混雑が予想されますので、早目のご来園をおすすめいたします。特に、12月20日頃から年始にかけては、大変混雑しますので、予めご承知おき、ご協力のほどよろしくお願いたします。

ペットをお連れの方へ

ペット同伴の入園については、必ずリードでつなぎフンの始末を行うなどのルールをお守りください。特に、イルミネーション会場内は混雑するため、リードを短くお持ちいただき、他のお客様へのご配慮のほどお願いたします。また、ご来園の際は「案内所」にお越しいただき、利用規約への同意と誓約書のご記入をお願いします。

※犬の入園は「鑑札番号」と「狂犬病予防注射済票番号」が必要になります(番号が分かればコピーでも可)。

夕間に徐々に染まっていく景色は幻想的です。

P 

園外臨時(無料)駐車場(かりんの丘公園)について

11/23(金・祝)および12/23(日・祝)～25(火)の期間、「かりんの丘公園」を臨時駐車場として、ご利用いただけます。

〈入場時間〉15:00～18:00(満車になり次第終了します。)

※イルミネーション会場へは無料送迎バスをご利用ください。

国営讃岐まんのう公園
SANUKI MANNOU PARK

〒766-0023 香川県仲多度郡まんのう町吉野4243-12

開園時間 9:30～20:00 平日(下記のぞく)
9:30～21:00 金土日祝日、および12/25(火)～1/6(日)

休園日 毎週火曜日(12/25(火)、1/1(火・祝)は特別開園)
12/29(土)～31(月)

料金 入園料金▶おとな(15歳以上) 450円
シルバー(65歳以上) 210円、子ども(中学生以下) 無料
(2日間通し券)おとな500円、シルバー250円
駐車料金▶普通車 310円、大型車 1,030円、二輪車 100円

問い合わせ まんのう公園管理センター
Tel.0877-79-1700
https://sanukimannoupark.jp

HP 讃岐まんのう

公式 SNS   

無料送迎バスのご案内
JR琴平駅・ことでん琴平駅 ↔ 公園

運行日

[11月] 23(金・祝)、24(土)、25(日)
[12月] 1(土)、2(日)、8(土)、9(日)、15(土)、16(日)*、25(火)*
26(水)*、27(木)*、28(金)*
[1月] 5(土)*、6(日)*

時刻表()内の便は★印の7日間のみ

出発時刻	13時	14時	15時	16時	17時	18時	19時	20時	21時
ことでん琴平駅前発	40分	40分	-	40分	(10分)40分	(10分)40分	(10分)40分	-	-
JR琴平駅前発	45分	45分	-	45分	(15分)45分	(15分)45分	(15分)45分	-	-
まんのう公園発(中央駐車場)	15分	15分	-	15分	(45分)15分	(45分)15分	(45分)15分	(35分)15分	00分

※入園料は、公園内バス降車後に、公園係員が徴収させていただきます。
※運行はノンステップバスではありませんので、ご乗車の際、介助が必要な方は乗務員までお申しつけください。
※出発時刻は当日の周辺道路の混雑状況によって遅れる場合があります。

イベントお知らせ

早春フェスタ

2019年
2/9(土) ▶ 3/3(日)



周辺マップ



広域マップ



アクセス

車でお越しの場合

〔広島・岡山方面から〕
瀬戸中央自動車道・坂出I.C.より車で約35分
〔岡山・愛媛・高知方面から〕
高松自動車道・普通寺I.C.より車で約25分
〔徳島方面から〕
徳島自動車道・美馬I.C.より車で約40分

電車でお越しの場合

〔JR利用〕
JR琴平駅よりタクシーにて約15分
〔琴電利用〕
琴電琴平駅または岡田駅よりタクシーにて約15分

バスでお越しの場合

JR琴平駅前、琴電琴平駅前より美合線(美合、美露洞温泉、落合、川奥行き)「まんのう公園口」下車、徒歩30分

WINTER FANTASY
ウィンターファンタジー

国営讃岐まんのう公園
SANUKI MANNOU PARK

20th Anniversary since 1998
Sanuki Mannou Park

2018 11.23 金祝 ≫ 2019 1.6 日

開園時間 9:30～20:00 平日(下記のぞく)
9:30～21:00 金土日祝日、および12/25(火)～1/6(日)

休園日 毎週火曜日(12/25(火)、1/1(火・祝)は特別開園)
12/29(土)～31(月)

せとうち 四国の輝き
Sparkle of Setouchi & Shikoku



主催 国営讃岐まんのう公園
後援 香川県、まんのう町、愛媛県、高知県、徳島県、岡山県、広島県、一般社団法人せとうち観光推進機構、さぬき瀬戸大橋広域観光協議会、朝日新聞高松総局、OHK岡山放送、共同通信社高松支局、産経新聞社高松支局、RSK山陽放送、四国新聞社、時事通信社高松支局、KSB瀬戸内海放送、NHK高松放送局、TSCテレビせとうち、RNC西日本放送、毎日新聞高松支局、読売新聞高松総局



パノラマ・ビューポイントからの景色

パノラマ・イルミネーション

国営讃岐まんのう公園がイルミネーションイベントを開始してから、今年で13年目を迎えました。

讃岐山脈を背景とした山間に位置する公園内は、夜の闇が色濃く、電球の光が1つ1つ、キレイに輝いて見えます。

また、広大な丘陵地を活かした立体的なデザインは、会場内に幾つかある小高い場所から見渡すことができ、煌びやかなパノラマをお楽しみいただけます。(約3万㎡のグランドイルミネーション、LED電球55万球、照明等を使用)



「シャンパングラスタワー」



「光のヴィスタ」



「シンボルツリー」

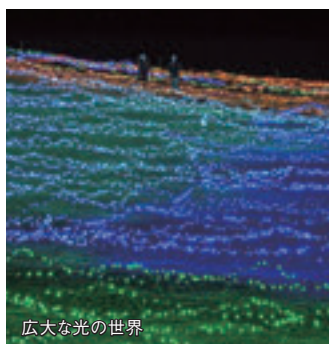

「広大な光の世界」



「光のトンネル」

※画像は過去に撮影したイメージです。イルミネーションのデザインは毎年変わります。

ライトアップ&イルミネーション 会場MAP

※天候状況等により変動いたします。



イルミネーションテーマ せとうち 四国の輝き Sparkle of Setouchi & Shikoku

“瀬戸内と四国”のキラキラと輝くような魅力をイルミネーションの光で表現します。



瀬戸内、四国の魅力を発信しよう!

発信!せとうち四国の輝き

園内のイルミネーション会場のほか、瀬戸内地方、四国の観光資源を撮影して、ハッシュタグ「#せとうち四国の輝き」を付けてSNSに投稿してください。参加してくれた方にはオリジナル缶バッジをプレゼント!

対象SNS ツイッター、フェイスブック、インスタグラム

11/23(金・祝)~1/6(日) 開園時間中

受付:案内所
※SNSの投稿画面を案内所スタッフにお見せください。
※期間中に撮影・投稿した画像に限ります。

WINTER FANTASY

2018 11.23(金) 2019 1.6(日)

開園20周年記念ウィンタースペシャル

光と音の花火ショー

イベントテーマ“せとうち四国の輝き”をイメージした、光と音の壮大な花火ショーです。

11月23日(金・祝) 19:00頃～(予定)
約15分間、1,000発
芝生広場
※雨天実施、荒天時は11月24日(土)に順延

【園内利用規制について】
安全のため、下記の通りご利用を制限させていただきます。ご理解とご協力のほどよろしくお願いいたします。

芝生広場 ▶ 18:30～19:20(予定)
※係員がご案内する場所からご覧ください。
西口料金所 ▶ 18:45～19:20(予定)
※上記時間は北口料金所からのみご入園いただけます。

せとうち四国の輝き展

観光パンフレット等を設置し、瀬戸内、四国の魅力を紹介します。

11/23(金・祝)～1/6(日)
ビジターセンター

【協力】香川県・愛媛県・高知県・徳島県・岡山県・広島県・さぬき瀬戸大橋広域観光協議会・一般社団法人せとうち観光推進機構

ウィンターステージ

ドラム、ジャズなどのパフォーマンスショーを行います。

12/2(日) 18:00～18:30、19:00～19:30
サイクリングセンター前 特設ステージ

【出演】Clown Akio、キッズドラマー KU
【協力】まんのうツーリズム協会

書道パフォーマンス

巨大な大判用紙の上で、地元高校生たちがダイナミックな書のパフォーマンスを披露します。

12/16(日) 17:00～(約10分)
エントランス広場(展示:ビジターセンター)

【協力】香川県立琴平高等学校

イルミネーション 点灯式

ウィンターファンタジー開幕のカウントダウンを行い、イルミネーションの点灯を行います。

11/23(金・祝) 17:00～17:10(予定)
エントランス広場

ドラムのお出迎え

公園のマスコットキャラクターのドラムがサンタクロースの衣装でみんなをお出迎え。正月の三が日は、袴の衣装で登場します。

11/23(金・祝) 12/21(金)～12/25(火) 1/1(火・祝)～1/3(木) 16:30～20:00(11～12月) 9:30～16:00(1月)
エントランス広場周辺

フォトスポット サービス

プロのカメラマンがイルミネーションを背景に撮影します。ご希望の方には、写真入りの公園オリジナルポストカードをプレゼント!

12/1(土)～1/6(日) 17:30～閉園時間まで
エントランス広場
¥1,000円
※オリジナルポストカードは無料
※当日受付

EVENT CALENDAR

月	日	イベント名	備考
11月	17日	うどんをつくろう	事前申込
	23日	イルミネーション 点灯式	光と音の花火ショー 自然生態園収穫祭・さぬきの森の日 ハーブ教室・お茶席
	24日	ムササビ観察会	事前申込 炭焼き体験(窯入れ)
	25日	ピザ教室・トールペイント教室	陶芸教室・木工教室・お茶席
	26日	餅花作り教室	事前申込
12月	2日	ウィンターステージ	ピザ教室 事前申込・陶芸教室・お茶席
	8日	プロジェクト・ワイルド 自然発見塾	事前申込 炭焼き体験(窯入れ)
	9日	うどんをつくろう	事前申込 ピザ教室 事前申込
	15日	ムササビ観察会	事前申込 ピザ教室 事前申込
	16日	書道パフォーマンス	キノキの新割り体験&焼いもづくり 事前申込 ピザ教室 事前申込
	22日	飾り羽子板をつくろう	事前申込 炭焼き体験(窯出し)
	23日	餅花作り教室	事前申込 お正月飾りをつくろう ハーブ教室・トールペイント教室
24日	竹細工をしよう	事前申込 ピザ教室 事前申込	
1月	2日	書初め体験	
	3日	ジャンボかるた大会	
	12日	炭焼き体験(窯入れ)	
	13日	第20回 国営讃岐まんのう公園 リレマラソン	事前申込
	14日	ハーブ教室・トールペイント教室・陶芸教室	木工教室・お茶席
	20日	パン教室	
	26日	炭焼き体験(窯出し)	
27日	ハーブ教室・ピザ教室・トールペイント教室	陶芸教室・木工教室・お茶席	

毎週開催の定期イベント

▶ 期間中 昼田園 ホット屋台村(飲食ブース)

長期開催のイベント

▶ 11/23(金)～1/6(日) せとうち四国の輝き展
▶ 11/23(金)～1/6(日) 発信!せとうち四国の輝き
▶ 11/23(金)、12/21(金)～12/25(火)、1/1(火・祝)～1/3(木) ドラムのお出迎え
▶ 12/1(土)～1/6(日) フォトスポットサービス

ホームページで期間限定イルミネーション特設ページ公開中!!

QRコードから特設ページをチェック!!

https://sanukimannoupark.jp/event/season

自然生態園 さぬきの森 イベント

TEL:0877-79-1807

やんちゃなヤギのドラと 賢いヤギのミルク、 かわいいさぎたちも 待っているよ。

11/23(金・祝) 10:00～
実費

自然生態園収穫祭・さぬきの森の日

古代米を使った餅つき、丸太切り選手権、森の工作作りなどを行います。

11/23(金・祝) 10:00～
実費

里山生活体験 「うどんをつくろう」

自分でうどんを粉からこねて作り、味わおう。

11/17(土)・12/9(日) 10:30～13:00
各回8組 ¥200円
事前申込

ムササビ観察会

夜の哺乳類観察、ムササビに会いに行こう!

11/24(土)・12/15(土) 16:00～18:00
30名 ¥100円
事前申込
※雨天中止

それゆけ!きこり探検隊 「キノコの薪割り体験 & 焼いもづくり」

斧を使ってキノコの薪割りに挑戦!

12/16(日) 10:00～13:00
30名 ¥200円
事前申込

おばあちゃんの古里教室 「飾り羽子板をつくろう」

干支にちなんだ羽子板を作ろう!

12/22(土) 13:30～15:00
10名 ¥400円
事前申込

ネイチャークラフト 「お正月飾りをつくろう」

自然の素材を使ってお正月飾りをつくろう!

12/23(日・祝) 10:00～12:00、13:00～15:00
40名 ¥200円
当日受付

プロジェクト・ワイルド KIDS CLUB 自然発見塾

生きもののくらしについて楽しく学ぼう!

12/8(土) 13:00～14:30
30名 ¥100円
事前申込

里山伝承体験 「竹細工をしよう」

竹トンボ、竹笛など竹を使って作ってみよう!

12/24(月・休) 10:00～12:00、13:00～15:30
各回30名 ¥100円
当日受付

体験教室

TEL:0877-79-1700

冬も楽しい体験教室がいっぱい!!

平日も10名様以上から団体受付を行っております。詳しくは管理センターまでお問合せください。

パン・ピザ教室

天然酵母の生地にトッピングして、薪と窯で焼く本格的なパン・ピザを作ってみよう。12月のピザ教室は時間を変更して16:30スタート。イルミネーションを眺めながら熱々のピザはいかがですか? (事前申込み ※1家族3枚まで、前日キャンセル不可)

12/1(土)・12/2(日)・9(日)・15(土)・16(日)・24(月・休)・1/27(日)
【ピザ】11/25(日)・12/2(日)・9(日)・15(土)・16(日)・24(月・休)・1/27(日)
(11月・1月)10:00～11:00 (12月)16:30～
【ドラム】11/23(金) 30名 (12月)40名
¥パン:400円 ピザ:500円 (11月・1月)当日受付 (12月)事前電話予約

トールペイント教室

木型や素焼きの鉢にペイントをしてオリジナルのキーホルダーやかべ掛けが作れます。

11/25(日)・12/9(日)・23(日・祝) 1/14(月・祝)・27(日) 10:00～11:00、13:00～14:00
体験学習館 ¥各回10名
¥200円・500円 当日受付

ハーブ教室

ドライフラワー・押し花などを使ってハーバリウムやリースなどを作ります。

11/23(金・祝) 12/16(日)・23(日・祝)・1/14(月・祝)・27(日) (11月・1月)10:00～11:00、13:00～14:00 (12月)14:00～16:30
ビジターセンター ¥メニューにより定員あり ¥300円～500円 当日受付

木工教室

糸鋸などを使って本立て・小物入れ・鳥の巣箱などを作ることができます。

11/25(日) 12/9(日) 1/14(月・祝)・27(日) 10:00～11:00、13:00～14:00
体験学習館 ¥各日20名 ¥400円～700円 当日受付

お茶席

本格的なお茶席を気軽に楽しむことができます。

11/23(金・祝)・25(日) 12/2(日)・16(日)・1/14(月・祝)・27(日) 10:00～16:00
まんのう竹風庵(茶室) ¥大人300円、小人200円 当日受付

陶芸教室

粘土をこねてオリジナルのお皿やお茶碗作りが体験できます。焼き上がり後、着払いにて郵送いたします。

11/25(日) 12/2(日)・16(日)・1/14(月・祝)・27(日) 10:00～11:00、13:00～14:00
まんのう竹風庵(工房) ¥各回10名 ¥500円 当日受付

餅花作り教室

手作りの縁起の良い紅白のお正月飾りを作ることができます。

12/23(日・祝) 10:00～13:00
ビジターセンター ¥各回20名 ¥500円
事前申込(申込先 TEL:0877-79-1700)

炭焼き体験

窯入は間伐材を裁断して窯に入れます。窯出はできた炭を窯から出し袋詰めをします。参加者には木酢液・木炭をプレゼント!!

12/8(土)・1/12(土) 10:00～12:00
【窯出】11/24(土)・12/22(土)・1/26(土) 10:00～12:00
炭焼き窯 ¥無料 当日受付

キャンプ場 ホッ!とステイまんのう

イルミネーション鑑賞の後は、「ホッ!とステイまんのう」で冬キャンプがオススメ!

澄んだ空気の中で、ダッチオープン料理や焚き火などは、思い出に残ること間違いなしです。ぜひ、ご家族やご友人と一緒に、冬ならではの楽しみ方を体験してみてください!

【申込み・問合せ】
ホッ!とステイまんのう
TEL:0877-79-1717
(受付時間 9:00～17:00)

飲食情報 レストラン

主なメニュー

- クリスマスパフェ 680円
- クリスマスパンケーキ 650円
- しっぽくうどん 650円
- ぜんざい 350円
- コーンスープ 250円
- ひまわり牛コロッケ 200円

温かい食べ物と季節のデザートが楽しめます。

ホット屋台村

どん汁、ちゃんご汁、おでん、焼いも、串焼きなど、ホッとできるメニューを温まってください。

期間中の金土日祝 16:00～閉園時間まで
サイクリングセンター前広場

第20回 国営讃岐まんのう公園 リレマラソン

12/17 締切

1チーム4名以上10人以内で、1周2kmのコースを約21周し、42.195kmをタスキリレーしてチームで完走しましょう!

【申込み・問合せ】
(一社)42.195kmリレマラソン協会 中・西日本
TEL:0120-846-598
【申込締切】12/17(月) インターネットは12/10(月)まで
詳しくはHP <http://www.fieldbrain.com>をご覧ください。

2019/1/13(日) 11:00スタート
芝生広場 周辺 ¥300チーム
大人3,100円、中学生以下1,500円 事前申込
【主催】国営讃岐まんのう公園
【企画制作】(一社)42.195kmリレマラソン協会 中・西日本

年の瀬のお正月

ジャンボかるた大会

讃岐まんのう公園オリジナルの大判絵札を使用した、新春恒例のかるた大会を楽しもう。

1/3(木) 受付 13:30～ スタート 13:45～(幼児の部) ※小学生の部順次スタート
ドラムドーム
幼児の部、小学生低学年の部、高学年の部 ※各先着受付15名
無料 当日受付

書初め体験

新年の抱負や好きな言葉を書いて、新年をスタートさせましょう。

1/2(水) 10:00～12:00、13:30～15:30
ビジターセンター
各回30名
無料
当日受付